

1910  
2010  
BI CENTENARIO

# INCEPTUM

Revista de Investigación en Ciencias  
de la Administración

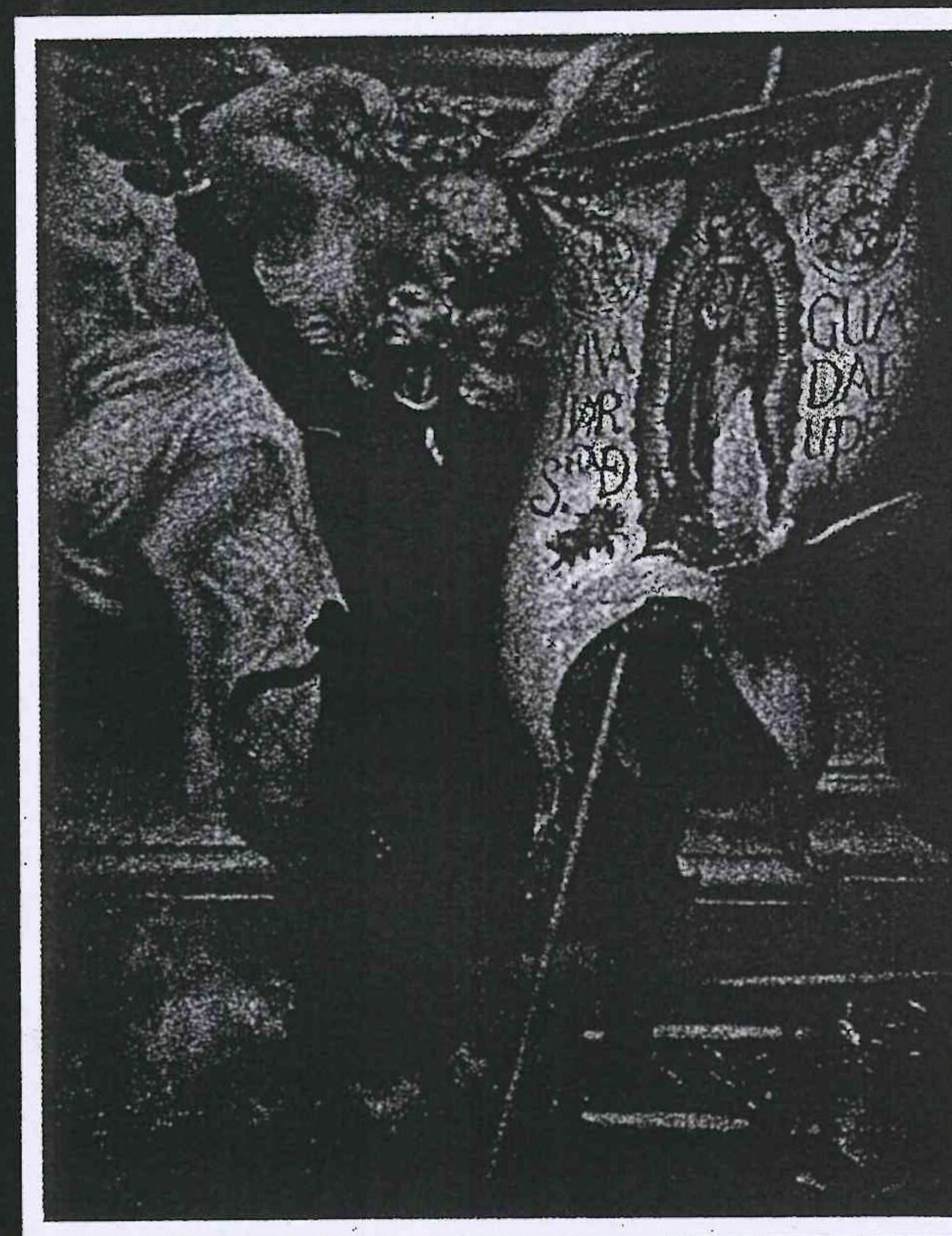
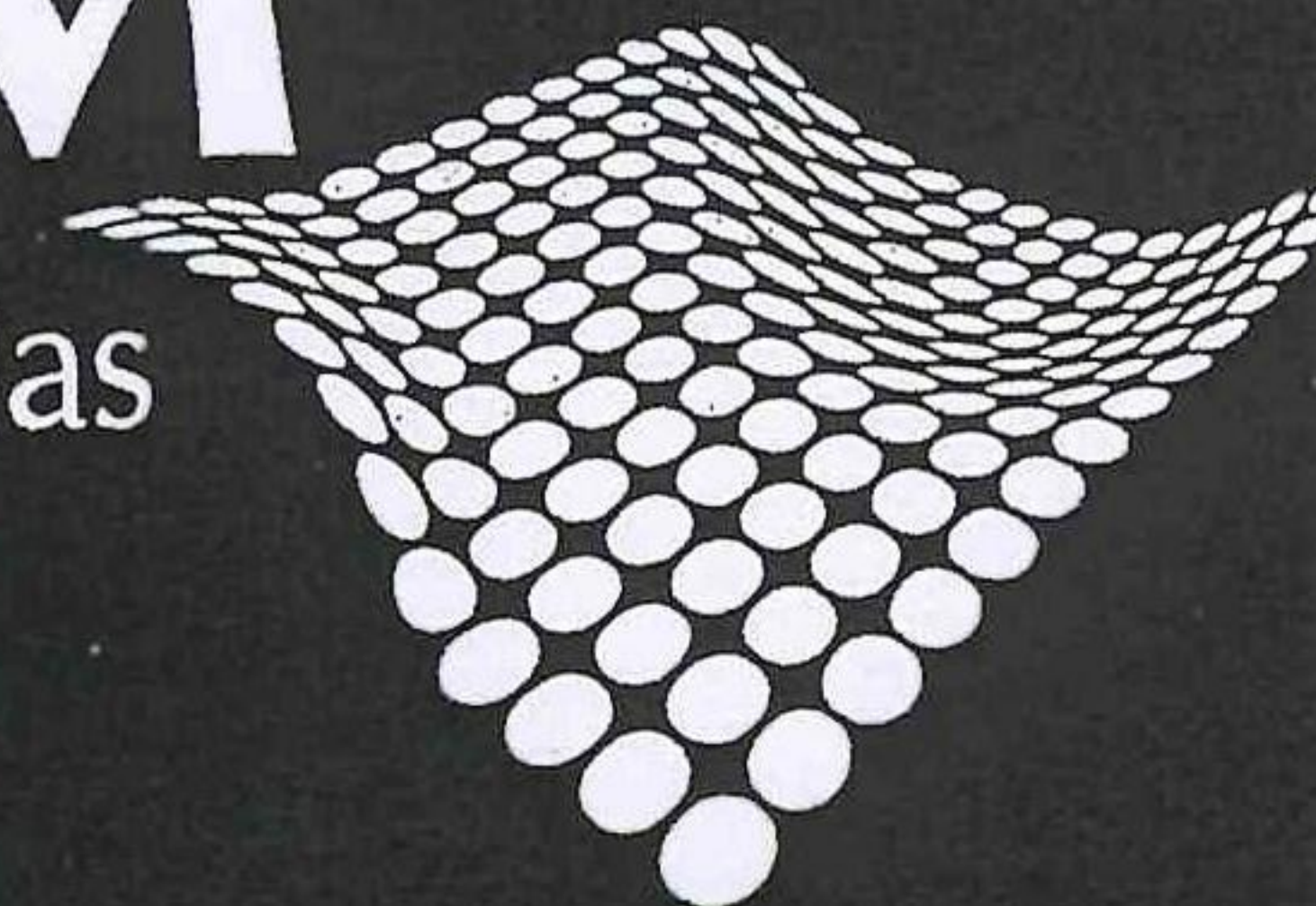

ISSN: 1870-526x  
Vol. V • No.8 • Enero - Junio 2010



**Director de la Revista INCEPTUM**  
Jorge Víctor Alcaraz Vera

**Comité Editorial Interno**  
Jorge Víctor Alcaraz Vera  
Jerjes Izcoatl Aguirre Ochoa  
Joel Bonales Valencia  
Oscar Hugo Pedraza Rendón  
Rubén Molina Martínez  
José Carlos Rodríguez

**Consejo Editorial Externo**  
Humberto Palos Delgadillo (CUCEA - U de G)  
Javier Jasso Villazul (FAC - UNAM)  
José Sánchez Gutiérrez (CUCEA - U de G)  
José A. Vargas Barraza (CUCEA - U de G)  
Federico González Santoyo (FCCA -UMSNH)  
José Urciga García (UABCS)  
Luis A. Rivas Tovar (ESCA - IPN)  
Nadima Simón Domínguez (FCA -UNAM)  
Silvio G. Hernández Cotón (CUCEA - U de G)  
Susana A. Garduño Román (ESCA - IPN)  
Zacarías Torres Hernández (ESCA - IPN)

**Cuidado de la Edición**  
Jorge Víctor Alcaraz Vera

**Publicaciones en red**  
[www.ininee-unimich.org](http://www.ininee-unimich.org)

ISSN 1870-526X

**Portada.**  
"Rompiendo Cadenas" de Jesús Helguera

**Impresión**  
Fondo Editorial Morevallado

El buen uso de los recursos públicos como respuesta a la crisis económica. Una propuesta desde el desarrollo local.

*Jorge Leonardo Bárcenas Cornejo.*  
*Hilda Rosalba Guerrero García Rojas* .....139

Conceptualización de las políticas públicas.

*José María Gerardo Carmona Rocha.*  
*Maribel Mata Guerra*.....157

El impacto de Oportunidades en la pobreza: estimaciones para una región de México con fuerte tradición migratoria utilizando microsimulación.

*Mario Camberos Castro.*  
*Joaquín Bracamontes Nevarez*..... 173

Percepción del consumidor hacia estudios de mercadotecnia en la compra de calzado: el caso de los jóvenes en la zona metropolitana de Guadalajara.

*José Sánchez Gutiérrez.*  
*Juan Gaytán Cortés.*  
*Guillermo Vázquez Ávila*.....203

Diseño de un Sistema Estratégico de Financiamiento para Productores Agrícolas (Caso: Productores de tuna de San Martín de las Pirámides, Estado de México)

*Zacarías Torres Hernández.*  
*Gilberto Márquez de la Cruz*.....225

Las TIC en gobiernos locales como apoyo al desarrollo de negocios internacionales.

*Rubén Molina Martínez.*  
*Lexlie Ileri Rangel Vázquez*.....271

Diagnóstico de cultura y clima organizacional de la empresa Metelmex.

*Leonor Gutiérrez González.*  
*Juan Hermilo Zúñiga Cortez.*  
*Jesús Emilio González Guajardo.*  
*Ana Bertha Ibarra Macareno.*  
*Diana Elizabeth Martínez Sánchez* ..... 289

El Cambio y la Calidad como estrategias para el Desarrollo Empresarial.

*Ana Lorena Tenorio González*  
*Ana Laura Tenorio González* .....299

## EDITORIAL

INCEPTUM Revista de Investigación en Ciencias de la Administración es una publicación académica del Instituto de Investigaciones Económicas y Empresariales de la Universidad Michoacana de San Nicolás de Hidalgo, que admite una diversa gama de contenidos en torno a la práctica y la teoría de la Ciencia Administrativa desde enfoques y perspectivas diversos que contribuyan a la difusión de los desarrollos intelectuales y al examen del acontecer administrativo, económico y empresarial en México y el mundo y, asimismo, permitan nutrir las argumentaciones relacionadas con la toma de decisiones e incidir en la formulación de las mejores políticas de gestión económica – administrativa que beneficien a las organizaciones y a la Nación. No obstante, el horizonte editorial se extiende más allá del ámbito académico y puede integrar otros segmentos y análisis, no necesariamente relacionados con este ámbito, siempre y cuando cumplan los requisitos de rigor intelectual y aborden temas de interés general y actualidad.

De acuerdo con lo anterior, los artículos que aquí se presentan han seguido un riguroso proceso de arbitraje y selección con el objeto de garantizar la más elevada calidad académica de la revista.

Por lo que hace al presente Vol. V Núm. 8 Enero – Junio de 2010 tenemos el placer de contar con las siguientes colaboraciones:

1. Rubén Molina Martínez y Glafira Vázquez Olarra.  
*PROBLEMÁTICA DE LAS MEDIANAS EMPRESAS DEL RAMO ALIMENTICIO EN MORELIA, MICHOACÁN.*

En el presente trabajo, los autores del presente trabajo abordan la problemática de las medianas empresas del ramo alimenticio ubicadas en Morelia, Michoacán, el cual es resultado de una investigación para determinar si a través de la formación de las alianzas estratégicas se incrementa la competitividad internacional de este sector empresarial o si existe algún tipo de correlación entre estas dos variables, lo que permitirá a los investigadores realizar una propuesta de solución

DISEÑO DE UN SISTEMA ESTRATÉGICO DE  
FINANCIAMIENTO PARA PRODUCTORES AGRÍCOLAS  
(CASO: PRODUCTORES DE TUNA DE SAN MARTÍN DE LAS  
PIRÁMIDES, ESTADO DE MÉXICO)

Zacarías Torres Hernández<sup>1</sup>  
Gilberto Márquez de la Cruz<sup>2</sup>

RESUMEN.

Este artículo describe brevemente el diseño de un sistema estratégico de financiamiento que permitirá a los productores agrícolas de tuna de San Martín de las Pirámides, Estado de México, acceder al financiamiento que otorga el mercado financiero rural con el que podrán atender su sistema de producción.

Palabras clave: Sistema estratégico, financiamiento, producción.

ABSTRACT.

This paper briefly describes the design a strategic financial structure that allows to agriculture producers of cactus fruit of "San Martin de las Pirámides", state of Mexico, to access toward the monetary support that provides the financial market with the aim to attend their production system.

Key Words: Strategic structure, financial, output.

Clasificación JEL: L6, L66.

<sup>1</sup> Doctor en Ciencias Administrativas por el Instituto Politécnico Nacional. Catedrático-investigador de la Sección de Estudios de Posgrado e Investigación de la ESCA Santo Tomás. Es miembro del Sistema Nacional de Investigadores (SNI) del CONACyT. Correo electrónico: ztorresh@gmail.com

<sup>2</sup> Maestro en Ciencias en Administración de Negocios por el Instituto Politécnico Nacional. Correo electrónico: gmc009@gmail.com