



INSTITUTO POLITÉCNICO NACIONAL
Secretaría de Extensión e Integración Social
CENTRO DE INCUBACIÓN DE EMPRESAS DE BASE TECNOLÓGICA
"La Técnica al Servicio de la Patria"

M. en C. Ma. de Lourdes Duque Rodríguez
Directora CIEBT-IPN

Enero 2012

75
Años
INSTITUTO POLITÉCNICO NACIONAL
1936-2011

NUEVOS NEGOCIOS:

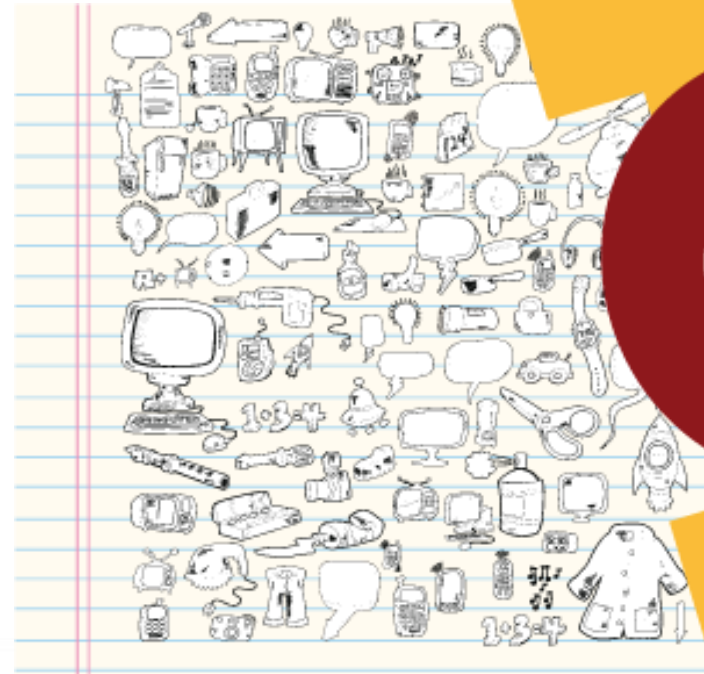

**ADAPTANDO EL CONOCIMIENTO
Y LA TECNOLOGÍA DISPONIBLES**



75
Años
INSTITUTO POLITÉCNICO NACIONAL
1936-2011

Oportunidad
Renovada



Secretaría de Extensión
e Integración Social

NUESTRA COMUNIDAD

- 157,900 alumnos
 - Nivel medio superior 56,504
 - Nivel superior 95,030
 - Nivel posgrado 6,384
- 15,294 docentes e investigadores
- 9,856 personas de apoyo y asistencia a la educación
- 287 Programas educativos
- 320 mil alumnos en todas las modalidades

OFERTA EDUCATIVA

Presencial

- 65 carreras del nivel MS
- 78 carreras del nivel superior
- 23 especializaciones
- 65 maestrías
- 31 doctorados



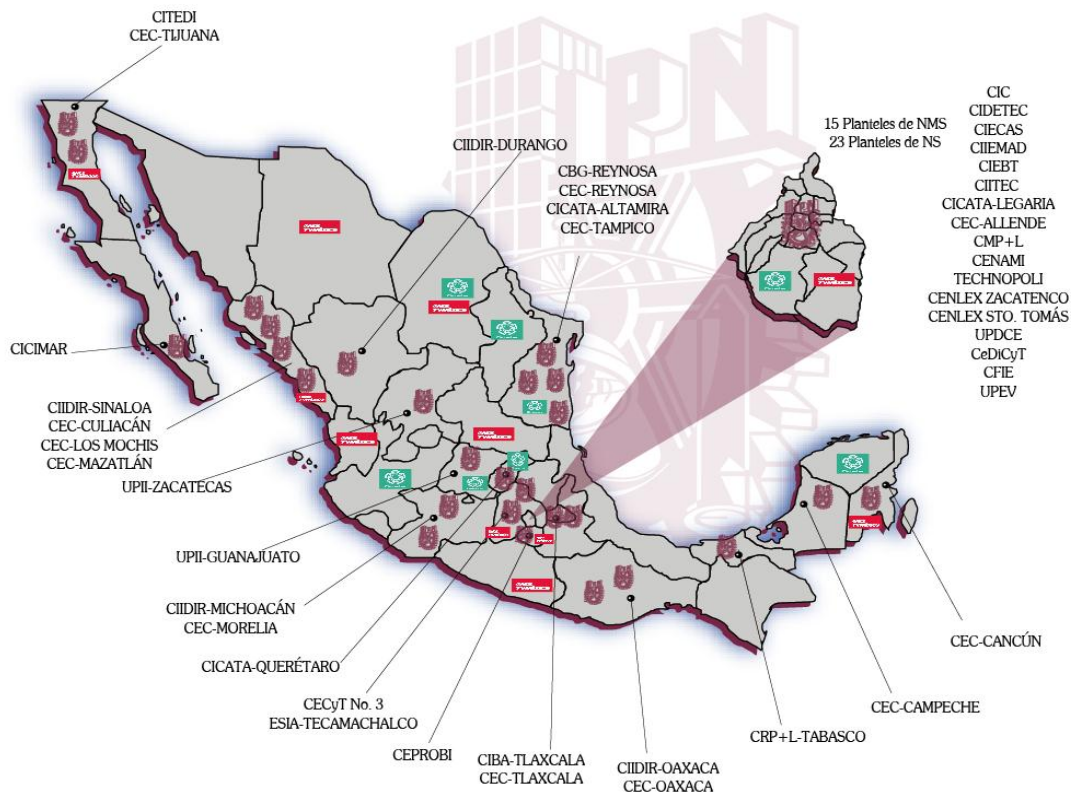

Para atender las demandas de docencia, investigación y servicios, el Instituto cuenta con 82 unidades académicas ubicadas en 17 entidades federativas cubriendo 25 localidades:

- 15 Centros de Educación Media Superior
- 1 Centro de Estudios Tecnológicos
- 26 Escuelas de Nivel Superior
- 19 Centros de Investigación Científica y Tecnológica
- 12 Centros de Educación Continua y a Distancia
- 2 Unidades de Apoyo a la Innovación Educativa
- 3 Unidades de Apoyo al Fomento y Desarrollo Empresarial
- 3 Unidades de Apoyo Educativo

Esquema de vinculación e integración social en el IPN

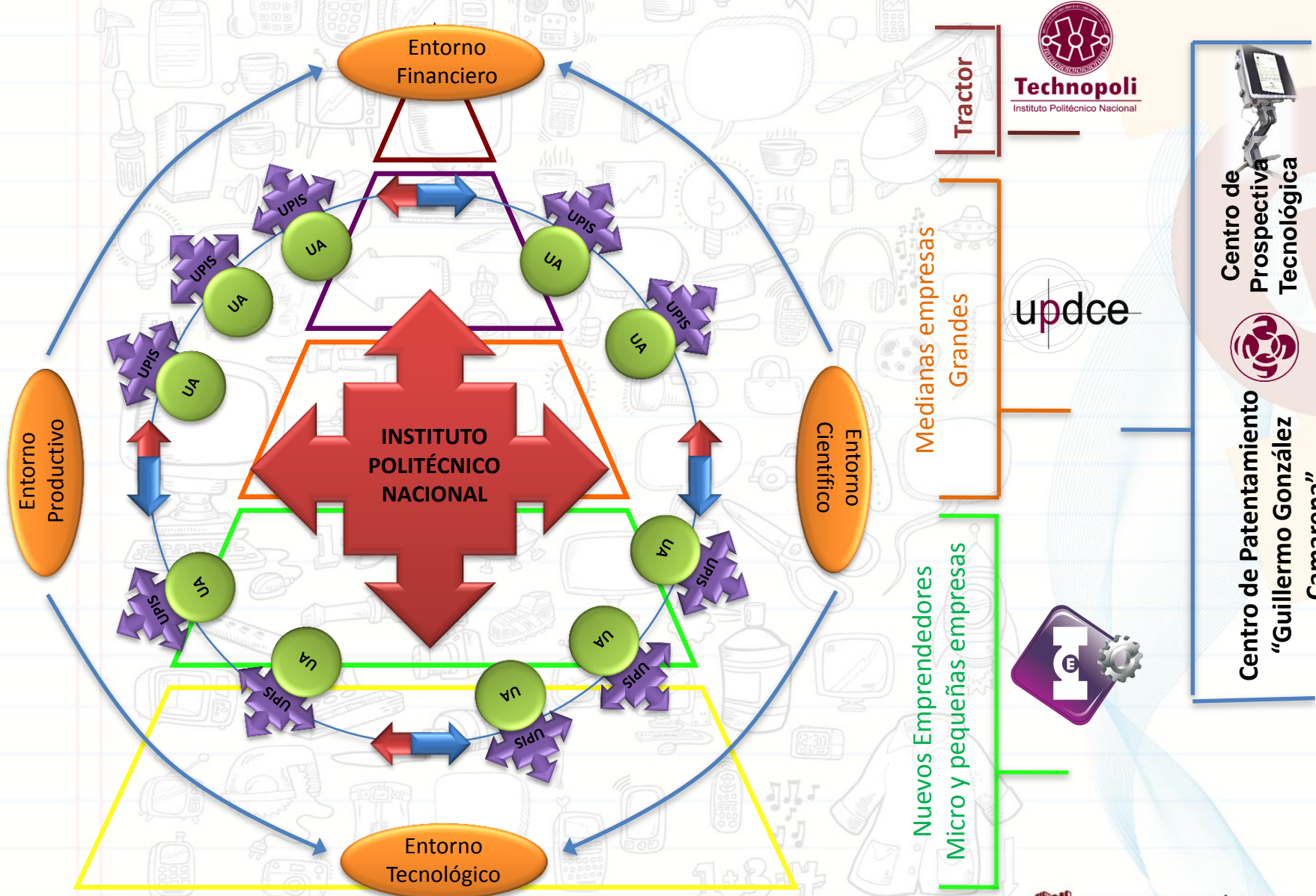

Centro de
Prospectiva
Tecnológica

Centro de Patenteamiento
"Guillermo González
Camarena"

PRE-INCUBACIÓN

**POLI
EMPRENDE**

Programa Institucional de Emprendedores



**INGENIERO
EMPRENDEDOR**

- * Unidades de Pre-Incubación
- * Formación de Emprendedores
- Plan de Vida y Carrera Empresarial
- Innovación y Desarrollo de Productos y Servicios
- Plan de Negocios
- Habilidades Gerenciales
- Contabilidad para no contadores
- Imagen Corporativa
- Cultura Financiera
- * Seminario de Actualización con Opción a Titulación



Centro de Estudios Científicos y Tecnológicos No. 6 "Miguel Othón de Mendizábal" (CECyT 6)



Escuela Superior de Comercio y Administración, Unidad Santo Tomás (ESCA-ST)



Escuela Superior de Comercio y Administración, Unidad Tepepan (ESCA-T)



Escuela Superior de Economía (ESE)



Escuela Superior de Ingeniería Mecánica y Eléctrica, Unidad Zacatenco (ESIME-Z)



Escuela Superior de Ingeniería Textil (ESIT)



Unidad Profesional Interdisciplinaria de Ingeniería y Ciencias Sociales y Administrativas (UPIICSA)



Unidad Profesional Interdisciplinaria de Ingeniería y Tecnologías Avanzadas (UPIITA)



INCUBACIÓN

Modelo Robusto de Incubación

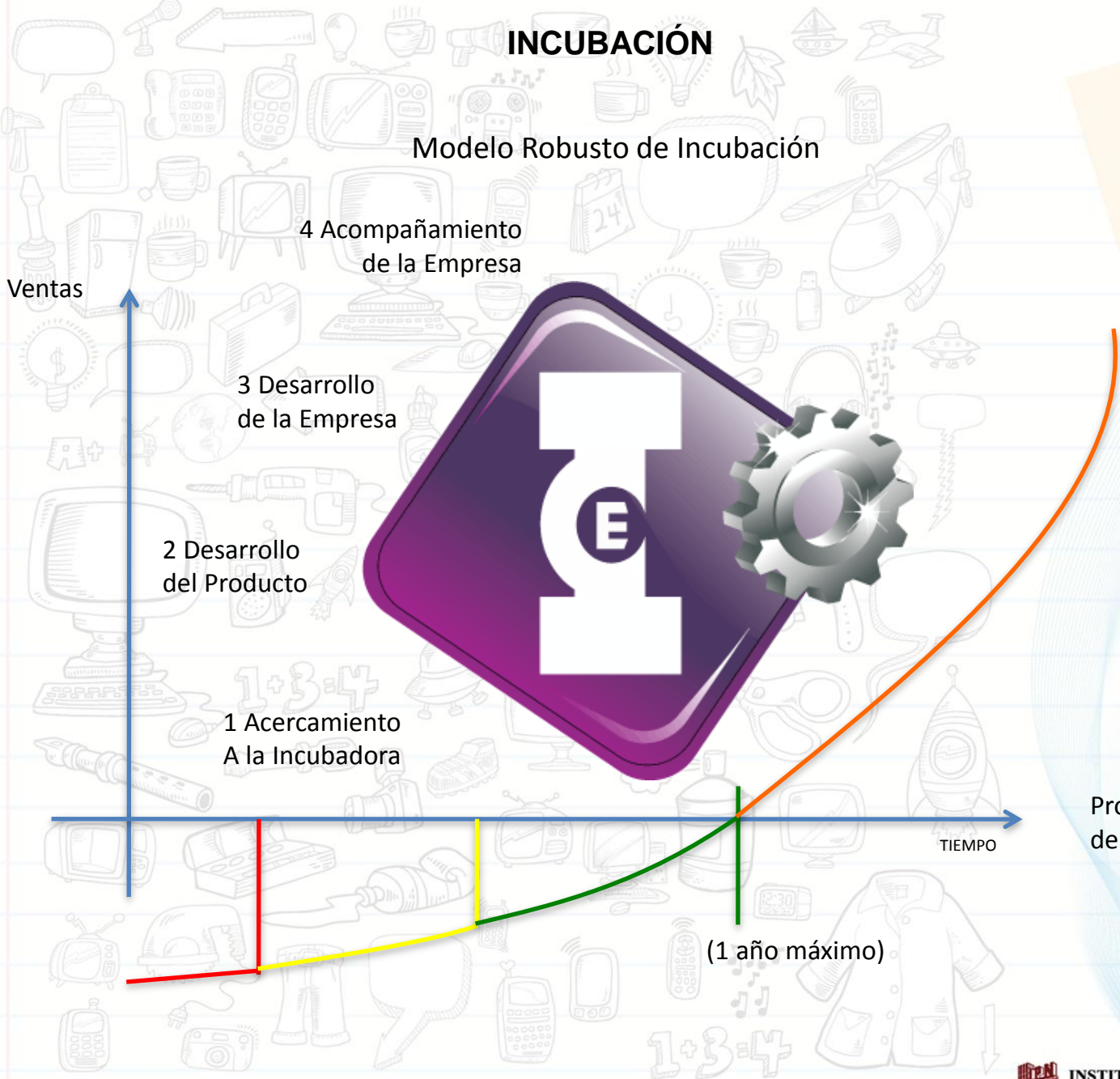

Proyecto de Empresa



Plataforma de Asistencia

**DISEÑO INDUSTRIAL
DISEÑO GRÁFICO**

SISTEMAS INFORMÁTICOS

MERCADOTECNIA

ASPECTOS JURÍDICOS

VINCULACIÓN FUNCIONAL

PLANEACIÓN FINANCIERA

SISTEMAS DE CONTROL OPERATIVO

PROCESOS PRODUCTIVOS

ADMINISTRACIÓN

PROPIEDAD INDUSTRIAL



POST-INCUBACIÓN

Se cumple el primer ciclo comercial

Irrupción exitosa en el mercado

Explotación de la Marca Registrada

Supervisión y control de cada una de las áreas

Acompañamiento comercial

Expansión y/o crecimiento y/o diversificación

Acercamiento a fuentes de financiamiento e inversión

Graduación de la empresa

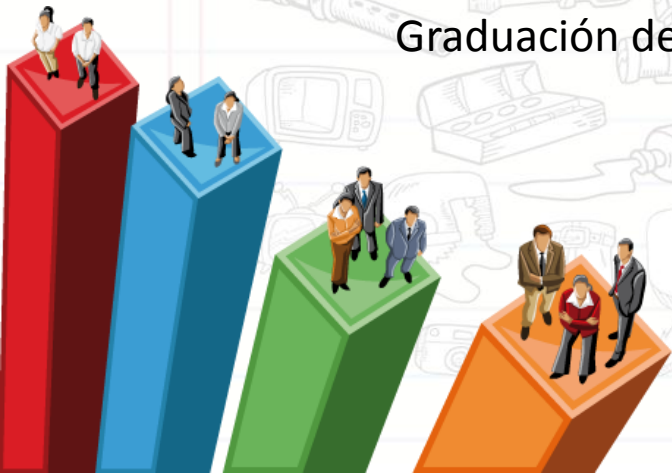



Desarrollo Social



Base Tecnológica



Proyectos Especiales



ASOCIACIÓN DE PRODUCTORES DE NOPAL



INSTITUTO POLITÉCNICO NACIONAL Secretaría de Extensión y Vinculación CENTRO DE INCLUSIÓN



ALICIAL GIGACIA tria

PROYECTOS ESPECIALES



INSTITUTO MEXICANO DE LA JUVENTUD



Red Incubadoras SEDESOL

INCUBA PAISANO



Central Campesina Cardenista (CCC)





Gestión de 200 proyectos en 40 municipios en el estado de Jalisco, mujeres rurales.

Puebla, acompañamiento de 1387 proyectos de la Secretaría de Desarrollo Rural.

Programa paisano (Jalisco y Michoacán) 12 proyectos productivos.

Diseño y Producción de 12 empresas productoras de derivados de agave azul.



Centros de readaptación social (reos Aguascalientes).

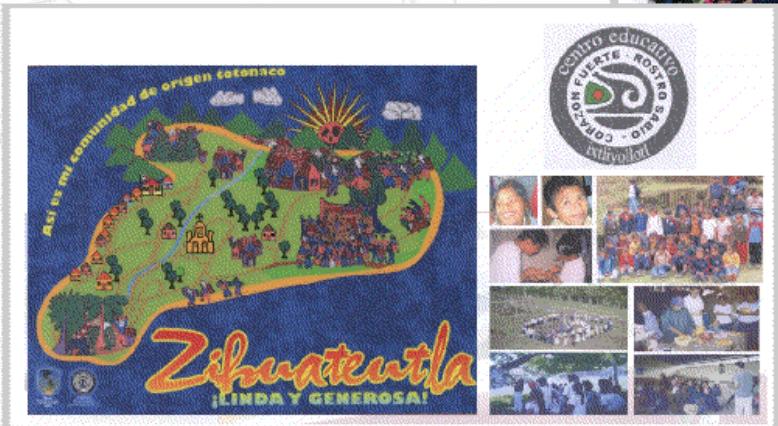

Centro educativo IXTLIYOLLOTL. Atención a 19 grupos de mujeres con proyectos productivos etnias Totonaca y Popoloca.

Directorio del IPN

Dra. Yoloxóchitl Bustamante Díez
Directora General

Ing. Juan Manuel Cantú Vázquez
Secretario General

Ing. Oscar Súchil Villegas
Secretario de Extensión e Integración Social

M. en C. Lourdes Duque Rodríguez
Directora del CIEBT

Unidad Profesional "Lázaro Cárdenas"
Prolongación Manuel Carpio s/n Col. Santo Tomás, Del.
Miguel Hidalgo, México, D.F., C.P. 11340 Tel.: 53 42 46 12 y
57 29 6000 Ext. 63003, 63006, 63007

"La Técnica al Servicio de la Patria"

